

LEGENDA DE INSTALAÇÕES			
INSTALAÇÕES DE ESGOTO			
	TUBO DE QUEDA DE GORDURA		RALO SIFONADO COM TAMPA CEGA
	VENTILAÇÃO PRIMÁRIA		CAIXA DE INSPEÇÃO
	VENTILAÇÃO DE GORDURA		CAIXA SIFONADA DUPLA
	COLUNA DE VENTILAÇÃO		CAIXA SIFONADA SIMPLES
	RALO SIFONADO		CAIXA DE GORDURA SIMPLES
	RALO SECO		CAIXA DE GORDURA ESPECIAL
	RALO HEMISFÉRICO		CAIXA DE AREIA COM GRELHA
			CAIXA DE AREIA COM GRELHA

INSTALAÇÕES ELÉTRICAS			
	LUMINÁRIA COM 2 LÂMPADAS FLUORESCENTES DE 32W		
	LUMINÁRIA C/ LÂMPADA FLUORESCENTE 2x32W C/ INVERSOR PRA LUZ VIGIÁ EMERGENCIA INTRAL OU SIMILAR		
	ARANDELA C/ LÂMPADA FLUORESCENTE COMPACTA DE 1x32W		
	ARANDELA LÂMPADA FLUORESCENTE COMPACTA DE 1x32W COM INVERSOR PARA LUZ VIGIÁ EMERGENCIA INTRAL OU SIMILAR		
	CAIXA DE PASSAGEM 20x20cm ONDE NÃO INDICADO		
	QUADRO DE DISTRIBUIÇÃO		
	INTERRUPTOR DE 1 SECÃO		
	TOMADA BAIXA h=0.30m, 100W ONDE NÃO INDICADO		
	TOMADA MÉDIA h=1.00m, 100W ONDE NÃO INDICADO		
	TOMADA NO PISO		
	PROJETO DE SOBREPOR COM FOCO ORIENTÁVEL 1x400w		

ESPECIFICAÇÃO DE MATERIAIS			
	TETO		PAREDE
	PISO		
1- PRE-LAIE TRATADA NATURAL	1-PINTURA TIPO MR. CRYL NA COR NATURAL COM ACABAMENTO ACQUA 354"	1-PISO EM GRANITO AMARELO ICARAI TEXTURIZADO NO FORMATO 50x50 CM	
2-FORRO EM GESSO, COM PLACAS PRE-MOLDADAS DE 0,60x0,60m OU SIMILAR	2-PAREDES EM CERÂMICA DECORA 15x15 NA COR BRANCA BRILHO COM REJUNTE PLUS BRANCO ATÉ ALT= 1,80m PRIMEIRA ACRILICA BRANCA SOBRE MASSA CORRIDA OU SIMILAR	2-PISO EM GRANITO AMARELO ICARAI TEXTURIZADO	
	3-PINTURA SOBRE MASSA ACRILICA NA COR BRANCA	3- PISO CERÂMICO ELIANE CARO PLUS BONE 0,33x0,33x5 ANTEROPARAFUS COM REJUNTE JUNTA PLUS CHAMPAGNE OU SIMILAR	
		4- PISO ELIANE ARDITE STOP AMARELO NA ZARÇADA CM (PISO FODOTRIL) COM REJUNTE JUNTA PLUS CHAMPAGNE OU SIMILAR	

1-SOLEIRA EM GRANITO LUSTRADO AMARELO ICARAI LARGURA DE 20,00 CM	
2-FLETE EM MARMORE BRANCO NACIONAL LARGURA DE 3,50 CM	
3-RELEVO EM PLACA ONDULADA A DEFINIR	
4-SOLEIRA EM MARMORE BRANCO	

QUADRO DE ESQUADRIAS					
ESPEC.	REF.	DIMENSÕES		QUANT P/ PAV.	MODELO/DESCRIÇÃO
MAQ.		FOLHA	PEITORIL		
ALUMINIO	PM1	0.80x2.10	—	0.88x2.17	01 PORTA DE ABRIR EM MADEIRA PINTADA
	PM3	0.80x2.10	—	0.88x2.17	01 PORTA DE ABRIR EM MADEIRA PINTADA
	JA1	0.60x0.60	1.60	0.65x0.65	— BASCULA FIXA EM ALUMINIO PRETO
	JA2	1.15x1.20	1.10	1.20x1.25	04 2 FOLHAS EM ALUMINIO PRETO VIDRO INCOLOR 4MM
	JA3	1.50x0.60	1.60	1.55x0.65	—
	JA4	0.30x0.00	1.25	—	— MAXIM-AR EM ALUMINIO PRETO
	PA1	0.80x2.10	—	0.92x2.25	01 PELE DE VIDROBMM VERDE SEMI-REFLETIVO
	PB1	4.00x2.50	—	4.55x2.55	01 PORTA EM VENEZIANA EM ALUMINIO PRETA
	BA1	—	—	—	03 PORTA TIPO BLINDEZ COM VIDRO SEMI-REFLET. 6MM.
	PA2	1.60x2.10	—	1.68x2.18	— BARRA VERTICAL EM ALUMINIO HUNTERDOUGLAS TENSIBARR 335 NA COR A DEFINIR
AÇO	PF1	5.00x2.50	—	5.05x2.55	— PORTA EM VENEZIANA EM ALUMINIO PRETO
	PF2	1.70x2.50	—	1.75x2.55	— PORTA DE AÇO DE ENROLAR NA COR GRAFITE
	TF1	0.90x0.90	—	—	— PORTA DE AÇO DE ENROLAR NA COR GRAFITE
	PGF	0.90x2.10	—	1.05x2.15	— TAMPAS CEGAS EM AÇO PRETA

ÁREA CONSTRUÍDA 2º PAVIMENTO – 665.56m2	
NOTAS	
01 – AS COTAS ESTÃO DADAS EM OSSO	
02 – CONFERIR MEDIDAS NA OBRA	
03 – BONECAS NÃO COTADAS TEM 10cm ACABADAS	
04 – MEDIDAS E NÍVEIS EM METROS	
05 – MURETAS COM ACABAMENTO EM MASSA MR. CRYL COR NATURAL.	
06 – BALCÕES DE ATENDIMENTO E BANCADAS EM GRANITO AMARELO ICARAI E VIDRO 4MM INCOLOR.	
07 – AS PORTAS DE ABRIR EM MADEIRA SERÃO SEMI-OCAS ENCERADAS COM ACABAMENTO ACETINADO	
08 – AS ESQUADRIAS EM AÇO SERÃO PINTADAS COM ESMALTE SINTÉTICO ACETINADO NA COR GRAFITE SOBRE WASH PRIMER OU SIMILAR.	
09 – ELEVADORES PARA PNE OTIS SEM CASA DE MÁQUINAS – GEN 2 CONFORT COM ABERTURA LATERAL COM CAPACIDADE PARA 8 PESSOAS	
10 – LOJAS DO TERREO E 1º PAVIMENTO ENTREGUES EM OSSO.	

00	JUN/2013	AS BUILT	
Revisão	Data	Descrição	Aprovação SHH
		PREFEITURA DA CIDADE DO RIO DE JANEIRO	
MORRO DA PROVIDÊNCIA		COORDENADORIA DE PLANEJAMENTO E PROJETOS	
Título: TELEFÉRICO - GAMBOA-2º PAVIMENTO		Disciplina: ARQUITETURA	
Projeto: TELEFÉRICO - GAMBOA-2º PAVIMENTO		Etapas Projeto: EXECUTIVO	
Coordenação Geral: ANTÔNIO AUGUSTO VERISSIMO		Supervisão: ANDREA CARDOSO	
		Fiscal: BRUNO QUEIROZ	
		Arquivo: 03/09	
		Escala: 1/75	
		Assinatura: 03/09	









NOTAS

01 - AS COTAS ESTAO DADAS EM 100cm

02 - CONFERIR MEDIDAS NA OBRA

03 - BRONÇAS NAS COTAS TEMOS 12mm ACABADAS

04 - MEDIDAS E INVERS EM METROS

05 - MURTEIS COM ACABAMENTO EM MESSA MAR. CRYL. COR. NATURAL



06 - BALCÕES DE ATENDIMENTO E BALCÕES EM GRANITO AMARELO ICAPAI E VIERO 4MM INCOLOR.

07 - AS PORTAS DE ABRIIR EM MADEIRA SERÃO SEMI-OCAS ENCERADAS COM ACABAMENTO ACETINADO

08 - AS ESQUADRIAS EM AÇO SERÃO PINTADAS COM ESMALTE SINTÉTICO ACETINADO NA COR GRATEITE SOBRE WASHI PRIMER OU SIMILAR

09 - ELEVADORES PARA PNE OTS CEM DE MÁQUINAS - SENDO 2 CONFORT COM ABERTURA LATERAL COM CAPACIDADE PARA 8 PESSOAS

10 - LOJAS DO TERREIRO E 1ª PAVIMENTA ENTREGUES EM GESSO.

00	JUN/2013	AS BUILT	
Revisão	Data	Descrição	Aprovação SMH
	<b>PREFEITURA DA CIDADE DO RIO DE JANEIRO</b> <b>SECRETARIA MUNICIPAL DE HABITAÇÃO</b> <b>COORDENADORIA DE PLANEJAMENTO E PROJETOS</b>		<b>05/09</b>
<b>Área/Projeto:</b> <b>MORRO DA PROVIDÊNCIA</b> <b>TELEFÉRICO - GAMBÓIA-CORTES</b>		<b>Disciplina:</b> <b>ARQUITETURA</b> <b>Esopo Projeto</b> <b>EXECUTIVO</b>	<b>Programa:</b> 
Projeto:	Desenho/embasamento		Desenho
Coordenação Geral	Supervisão		Assinatura
ANTONIO AUGUSTO VERISSIMO	BRUNO CARDOSO		BRUNO QUEIROZ
			1/75
			Arquiteto responsável



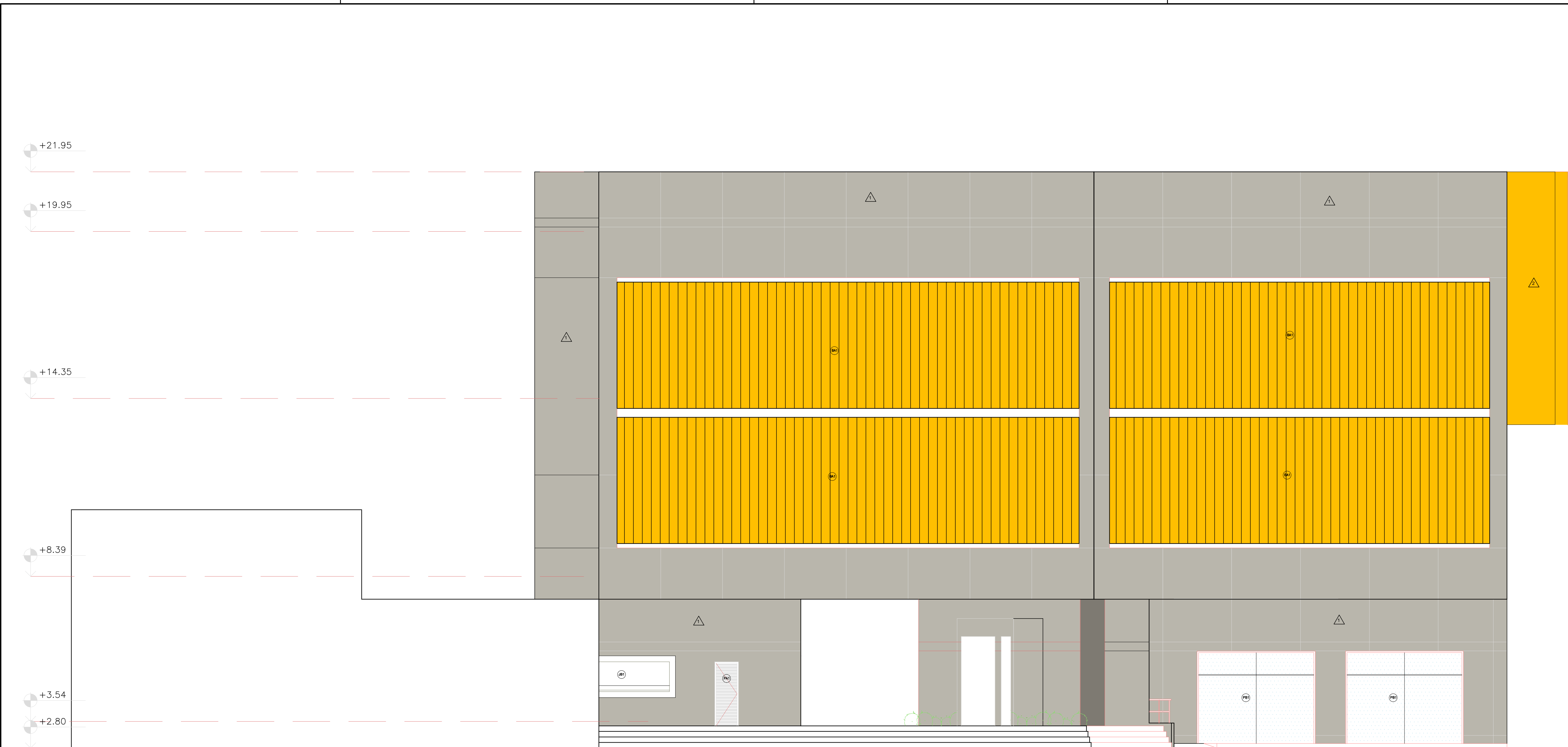

01 FACHADA RUA RIVADAVIA CORREA  
ESCALA 1/75

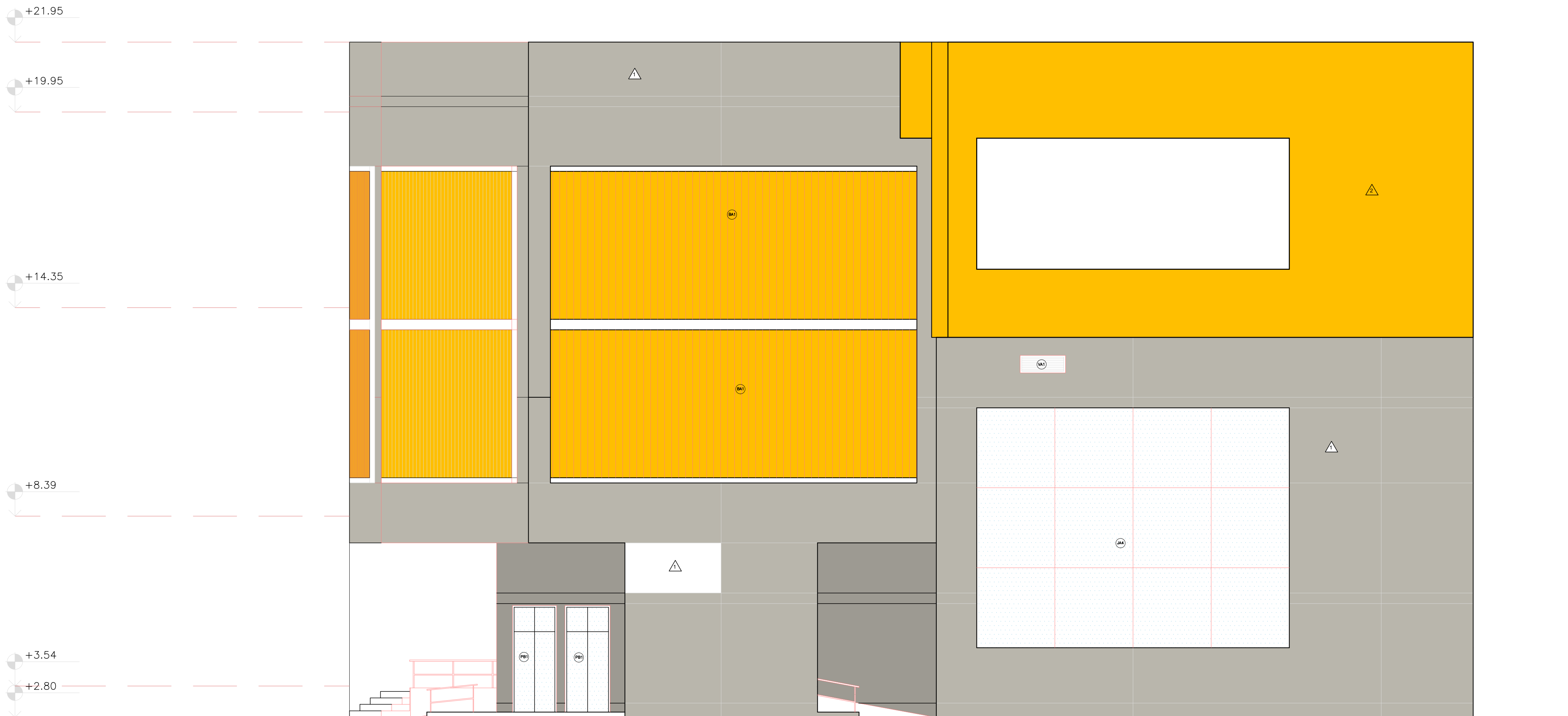

02 FACHADA RUA DA GAMBOA  
ESCALA 1/75

LEGENDA DE INSTALAÇÕES			
INSTALAÇÕES DE ESGOTO			
	TUBO DE Queda de Gordura		RALO SIFONADO COM TAMPA CEGA
	VENTILAÇÃO PRIMÁRIA		CAIXA DE INSPEÇÃO
	VENTILAÇÃO DE GORDURA		CAIXA SIFONADA DUPLA
	COLUNA DE VENTILAÇÃO		CAIXA SIFONADA SIMPLES
	RALO SIFONADO		CAIXA DE GORDURA SIMPLES
	RALO SECO		CAIXA DE GORDURA ESPECIAL
	RALO HEMISFÉRICO		CAIXA DE AREIA COM GRELHA
			CAIXA DE AREIA COM GRELHA

INSTALAÇÕES ELÉTRICAS			
	LUMINÁRIA COM 2 LÂMPADAS FLUORESCENTES DE 32W		
	LUMINÁRIA C/ LÂMPADA FLUORESCENTE 2x32W C/ INVERSOR PARA LUZ VIGIA/ EMERGÊNCIA INTRAL OU SIMILAR		
	ARANDELA C/ LÂMPADA FLUORESCENTE COMPACTA DE 1x32W		
	ARANDELA LÂMPADA FLUORESCENTE COMPACTA DE 1x32W COM INVERSOR PARA LUZ VIGIA/ EMERGÊNCIA INTRAL OU SIMILAR		
	CAIXA DE PASSAGEM 20x20cm, ONDE NÃO INDICADO		
	QUADRO DE DISTRIBUIÇÃO		
	INTERRUPTOR DE 1 SEÇÃO		
	TOMADA BAIXA h=0.30m, 100W ONDE NÃO INDICADO		
	TOMADA MÉDIA h=1.00m, 100W ONDE NÃO INDICADO		
	TOMADA NO PISO		
	PROJETO DE SOBREPOR COM FOCO ORIENTÁVEL 1x400W		

ESPECIFICAÇÃO DE MATERIAIS					
	TETO		PAREDE		PISO
		1-PINTURA TIPO MR. CRYL NA COR NATURAL COM ACABAMENTO PU ACQUA			
		2-REVESTIMENTO TIPO REYNOLND NA COR SHELL YELLOW			

1-SOLERA EM GRANITO LUSTRADO AMARELO ICARAI LARGURA DE 20,00 CM
2-FLETE EM MARMORE BRANCO NACIONAL LARGURA DE 3,50 CM
3-ELEMENTO EM PLACA CIMENTISA A DETNIR
4-SOLERA EM MARMORE BRANCO

QUADRO DE ESQUADRIAS						
ESPEC.	REF.	DIMENSÕES		QUANT P / PAV.	MODELO/DESCRIÇÃO	
		FOLHA	PEITORIL			
MADEIRA	PM1	0.60x2.10	—	0.68x2.17	—	PORTA DE ABRIR EM MADEIRA PINTADA
	PM3	0.80x2.10	—	0.88x2.17	—	PORTA DE ABRIR EM MADEIRA PINTADA
ALUMINIO	JA1	0.60x0.60	1.60	0.65x0.65	—	MAXIM—AR EM ALUMINIO BRANCO
	JA2	1.15x1.20	1.10	1.20x1.25	—	2 FOLHAS EM ALUMINIO BRANCO VIDRO INCOLOR 4MM
	JA3	1.50x0.60	1.60	1.55x0.65	—	MAXIM—AR EM ALUMINIO BRANCO
	JA4	7.68x0.90	1.25	—	—	PELE DE VIDRO COM 6MM VERDE
	PA1	0.87x2.17	—	0.92x2.26	—	PORTA EM VENEZIANA EM ALUMINIO BRANCO
	PB1	4.00x2.50	—	4.55x2.55	—	PORTA TIPO BLINDEX COM VIDRO INCOLOR 6MM.
	PB2	6.00x2.50	—	6.55x2.55	—	PORTA TIPO BLINDEX COM VIDRO INCOLOR 6MM.
	BA1	—	—	—	—	BARRA VERTICAL EM ALUMINIO "HINTERBOUGLAS TERNOSBRSE" 305 NA COR A SEREN
	VA1	1.20x0.40	4.10	1.25x0.45	—	VENEZIANA FIXA EM ALUMINIO PRETO
	PF1	5.00x2.50	—	5.05x2.55	—	PORTA DE AÇO DE ENROLAR NA COR GRATE
AÇO	PF2	1.70x2.50	—	1.75x2.55	—	PORTA DE AÇO DE ENROLAR NA COR GRATE
	TC1	0.90x0.90	—	—	—	TAMPA CEGA EM AÇO

NOTAS

01 — AS COTAS ESTAO DADAS EM OSSO

02 — CONFERIR MEDIDAS NA OBRA

03 — BONECAS NAO COTADAS TEM 10cm ACABADAS

04 — MEDIDAS E NIVEIS EM METROS

05 — MURETAS COM ACABAMENTO EM MASSA MR. CRYL COR NATURAL.

06 — BALCÕES DE ATENDIMENTO E BANCADAS EM GRANITO AMARELO ICARAI E VIDRO 4MM INCOLOR.

07 — AS PORTAS DE ABRIR EM MADEIRA SERÃO SEMI—OCAS ENCERADAS COM ACABAMENTO ACETINADO

08 — AS ESQUADRIAS EM AÇO SERÃO PINTADAS COM ESMALTE SINTETICO ACETINADO NA COR GRATE SOBRE WASH PRIMER OU SIMILAR.

09 — ELEVADORES PARA FINE OTIS SEM CASA DE MAQUINAS — GEN 2 CONFORT COM ABERTURA LATERAL COM CAPACIDADE PARA 8 PESSOAS

10 — LOUAS DO TERREO E 1º PAVIMENTO ENTREGUES EM OSSO.

11 — VER DETALHEDE PAGINAÇÃO DO ACM NA PRANCHA 2010001MPRXDET05x05—G—R00

00	JUN/2013	AS BUILT	
Revisão	Data	Descrição	Aprovação SHH
PREFEITURA DA CIDADE DO RIO DE JANEIRO			
SECRETARIA MUNICIPAL DE HABITAÇÃO			
COORDENADORIA DE PLANEJAMENTO E PROJETOS			
Área/Projeto		Disciplina	Programa
MORRO DA PROVIDÊNCIA		ARQUITETURA	
Título:		Etapas Projeto:	
TELEFÉRICO - GAMBOA-FACHADAS		EXECUTIVO	
Projeto:		Escala:	
ANTÔNIO AUGUSTO VERISSIMO		1/75	
Coordenação Geral		Supervisão	Fiscal
ANDRÉA CARDOSO		BRUNO QUEIROZ	

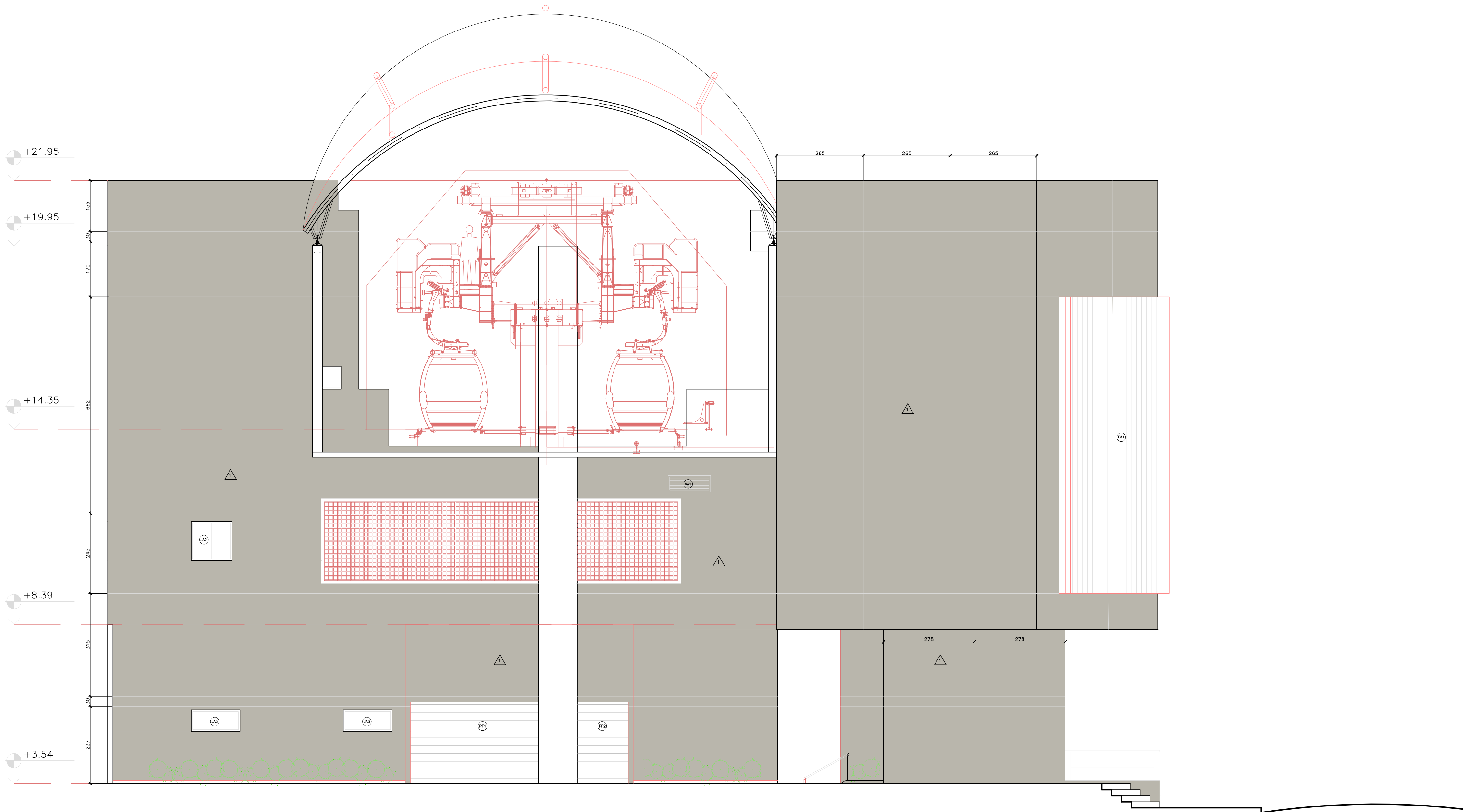

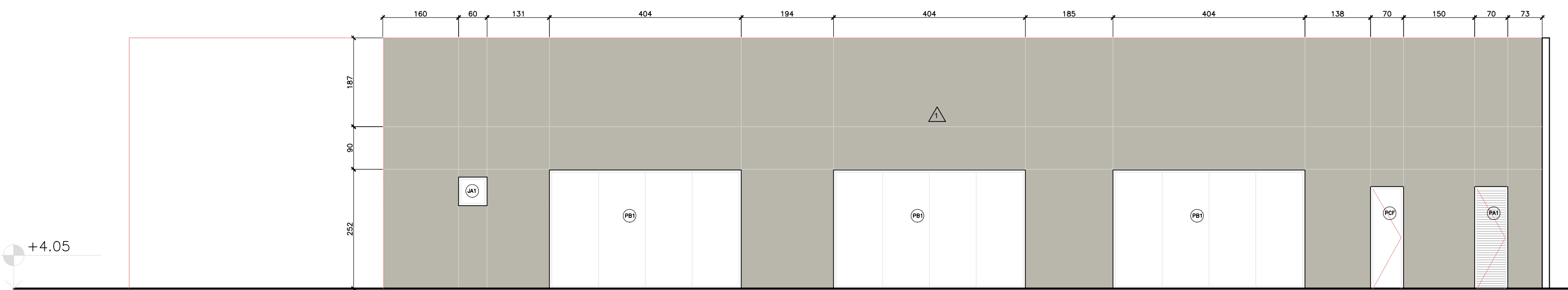

03 FACHADA INTERNA  
ESCALA 1/75



04 FACHADA DAS LOJAS  
ESCALA 1/75

LEGENDA DE INSTALAÇÕES			
INSTALAÇÕES DE ESGOTO			
	TUBO DE QUEDA DE GORDURA	RS/TC	RALO SIFONADO COM TAMPA CEGA
	VENTILAÇÃO PRIMÁRIA	CI	CAIXA DE INSPEÇÃO
	VENTILAÇÃO DE GORDURA	CSD	CAIXA SIFONADA DUPLA
	COLUNA DE VENTILAÇÃO	CSS	CAIXA SIFONADA SIMPLES
	RALO SIFONADO	CGS	CAIXA DE GORDURA SIMPLES
	RALO SECO	CGE	CAIXA DE GORDURA ESPECIAL
	RALO HEMISFÉRICO	CA	CAIXA DE AREIA COM GRELHA
		CA	CAIXA DE AREIA COM GRELHA

INSTALAÇÕES ELÉTRICAS			
	LUMINÁRIA COM 2 LÂMPADAS FLUORESCENTES DE 32W		
	LUMINÁRIA C/ LÂMPADA FLUORESCENTE 2x32W C/ INVERSOR PRA LUZ VIGIA/ EMERGÊNCIA INTRAL OU SIMILAR		
	ARANDELA C/ LÂMPADA FLUORESCENTE COMPACTA DE 1x32W		
	ARANDELA LÂMPADA FLUORESCENTE COMPACTA DE 1x32W COM INVERSOR PARA LUZ VIGIA/EMERGÊNCIA INTRAL OU SIMILAR		
	CAIXA DE PASSAGEM 20x20cm, ONDE NÃO INDICADO		
	QUADRO DE DISTRIBUIÇÃO		
	INTERRUPTOR DE 1 SECÃO		
	TOMADA BAIXA h=0.30m, 100W ONDE NÃO INDICADO		
	TOMADA MÉDIA h=1.00m, 100W ONDE NÃO INDICADO		
	TOMADA NO PISO		
	PROJETOR DE SOBREPOR COM FOCO ORIENTÁVEL 1x400w		

ESPECIFICAÇÃO DE MATERIAIS					
	TETO		PAREDE		PISO
			1-PINTURA TIPO MR. CRYL NA COR NATURAL COM ACABAMENTO PU ACQUA		
			2-REVESTIMENTO TIPO REYNOBOND NA COR SHELL YELLOW		

	FILETES E SOLEIRAS
1-SOLEIRA EM GRANITO LUSTRADO AMARELO ICARAI LARGURA DE 20,00 CM	
2-FILETE EM MARMORE BRANCO NACIONAL LARGURA DE 3,50 CM	
3-ELEMENTO EM PLACA CIMENTICA A DEFINIR	
4-SOLEIRA EM MARMORE BRANCO	

QUADRO DE ESQUADRIAS					
ESPEC.	REF.	DIMENSÕES		QUANT P/ PAV.	MODELO/DESCRIÇÃO
		FOLHA	PEITORIL		
MADEIRA					
ALUMINIO	VA1	1.20x0.40	4.10	1.25x0.45	02 VENEZIANA FIXA EM ALUMINIO PRETO
AÇO					

- NOTAS
- 01 - AS COTAS ESTAO DADAS EM OSSO
  - 02 - CONFERIR MEDIDAS NA OBRA
  - 03 - BONECAS NAO COTADAS TEM 10cm ACABADAS
  - 04 - MEDIDAS E NIVEIS EM METROS
  - 05 - MURETAS COM ACABAMENTO EM MASSA MR. CRYL COR NATURAL.
  - 06 - BALCÕES DE ATENDIMENTO E BANCADAS EM GRANITO AMARELO ICARAI E VIDRO 4MM INCOLOR.
  - 07 - AS PORTAS DE ABRIR EM MADEIRA SERÃO SEMI-OCAS ENCERADAS COM ACABAMENTO ACETINADO
  - 08 - AS ESQUADRIAS EM AÇO SERÃO PINTADAS COM ESMALTE SINTÉTICO ACETINADO NA COR GRAFITE SOBRE WASH PRIMER OU SIMILAR.
  - 09 - ELEVADORES PARA PNE OTIS SEM CASA DE MÁQUINAS - GEN 2 CONFORT COM ABERTURA LATERAL COM OPACIDADE PARA 8 PESSOAS
  - 10 - LOJAS DO TERREO E 1º PAVIMENTO ENTREGUES EM OSSO.

00	JUN/2013	AS BUILT	
Revisão	Data	Descrição	Aprovação SMH
		PREFEITURA DA CIDADE DO RIO DE JANEIRO SECRETARIA MUNICIPAL DE HABITAÇÃO COORDENADORIA DE PLANEJAMENTO E PROJETOS	
Área/Projeto: MORRO DA PROVIDÊNCIA		Disciplina: ARQUITETURA	Programa: MORAR CAROÇA
Título: TELEFÉRICO - GAMBOA-FACHADAS		Etapa Projeto: EXECUTIVO	Escala: 1/75
Projeto: Desenvolvimento		Desenho:	Arquivo: MPE-AB-GA-ABD-01
Coordenação Geral: ANTÔNIO AUGUSTO VERISSIMO		Supervisão: ANDRÉA CARDOSO	Fiscal: BRUNO QUEIROZ







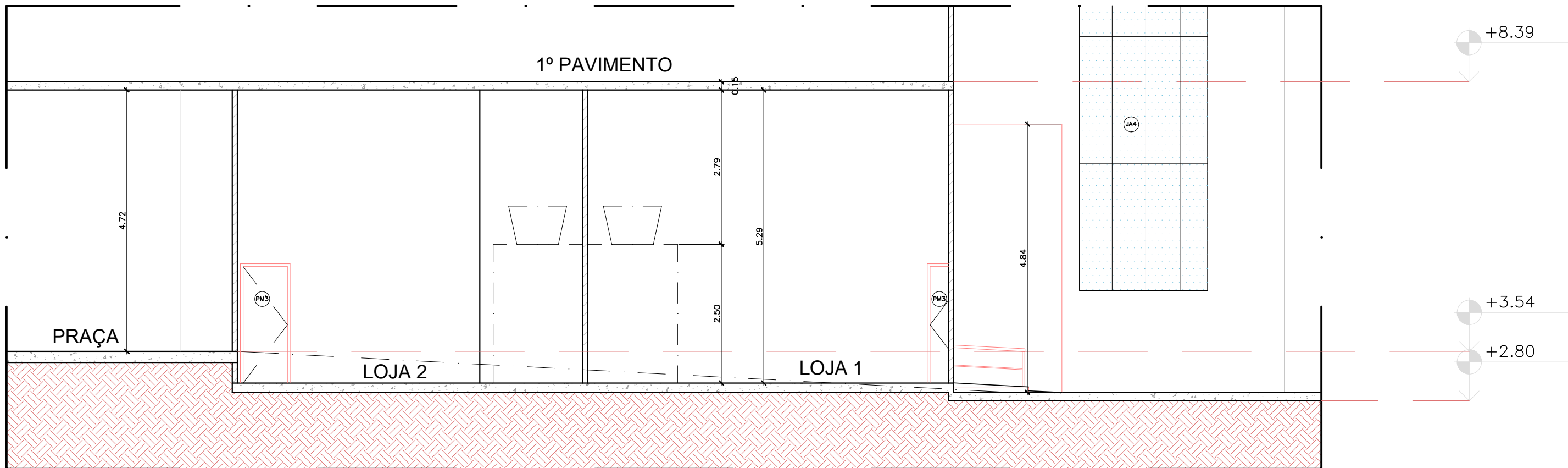



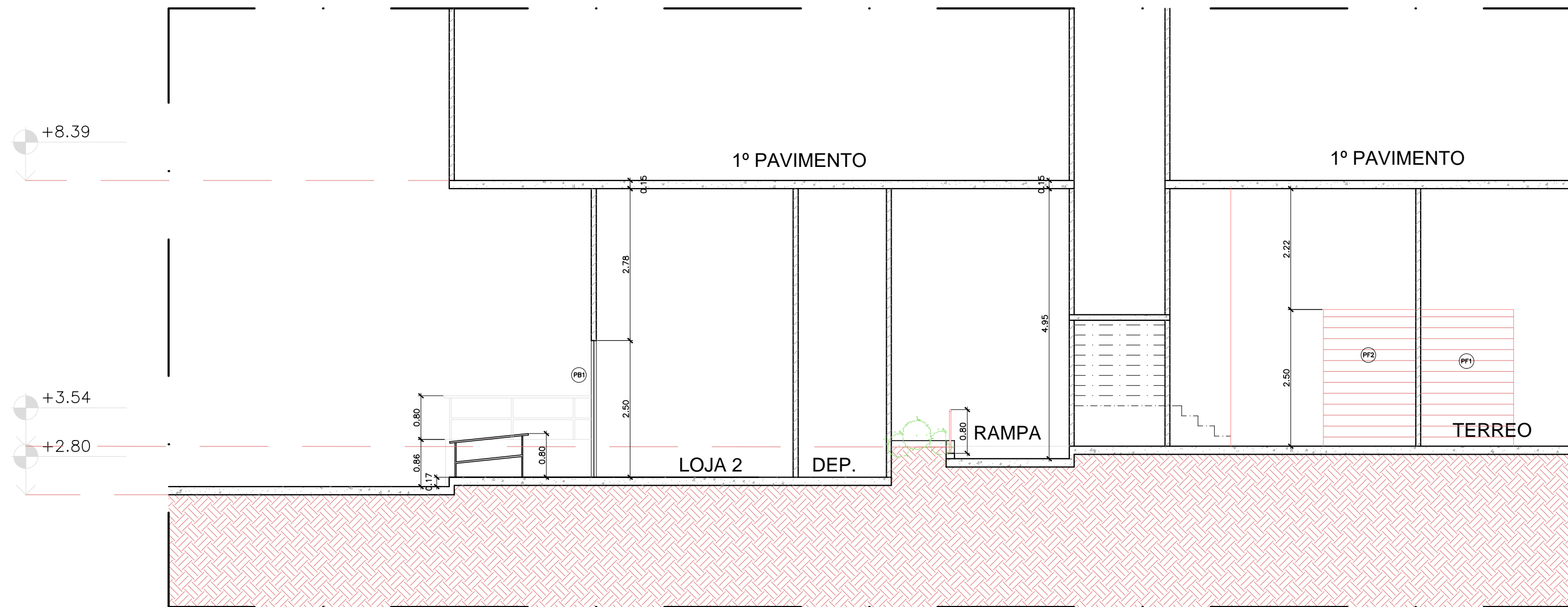

























01 CORTE E-E  
ESCALA 1/75



02 CORTE F-F  
ESCALA 1/75

LEGENDA DE INSTALAÇÕES			
INSTALAÇÕES DE ESGOTO			
	TUBO DE QUEDA DE GORDURA		RALO SIFONADO COM TAMPA CEGA
	VENTILAÇÃO PRIMÁRIA		CAIXA DE INSPEÇÃO
	VENTILAÇÃO DE GORDURA		CAIXA SIFONADA DUPLA
	COLUNA DE VENTILAÇÃO		CAIXA SIFONADA SIMPLES
	RALO SIFONADO		CAIXA DE GORDURA SIMPLES
	RALO SECO		CAIXA DE GORDURA ESPECIAL
	RALO HEMISFÉRICO		CAIXA DE AREIA COM GRELHA
			CAIXA DE AREIA COM GRELHA
INSTALAÇÕES ELÉTRICAS			
	LUMINÁRIA COM 2 LÂMPADAS FLUORESCENTES DE 32W		
	LUMINÁRIA C/ LÂMPADA FLUORESCENTE 2x32W C/ INVERSOR PARA LUZ VIGIA/ EMERGÊNCIA INTRAL OU SIMILAR		
	ARANDELA C/ LÂMPADA FLUORESCENTE COMPACTA DE 1x32W		
	ARANDELA LÂMPADA FLUORESCENTE COMPACTA DE 1x32W COM INVERSOR PARA LUZ VIGIA/EMERGÊNCIA INTRAL OU SIMILAR		
	CAIXA DE PASSAGEM 20x20cm, ONDE NÃO INDICADO		
	QUADRO DE DISTRIBUIÇÃO		
	INTERRUPTOR DE 1 SEÇÃO		
	TOMADA BAIXA h=0.30m, 100W ONDE NÃO INDICADO		
	TOMADA MÉDIA h=1.00m, 100W ONDE NÃO INDICADO		
	TOMADA NO PISO		
	PROJETOR DE SOBREPOR COM FOCO ORIENTÁVEL 1x400w		
ESPECIFICAÇÃO DE MATERIAIS			
	TETO		PAREDE